

DET. ACESSÓRIOS  
ESCALA 1:50

DET. CONEXÕES  
ESCALA 1:50

DET. ILUSTRATIVO  
ESCALA 1:50

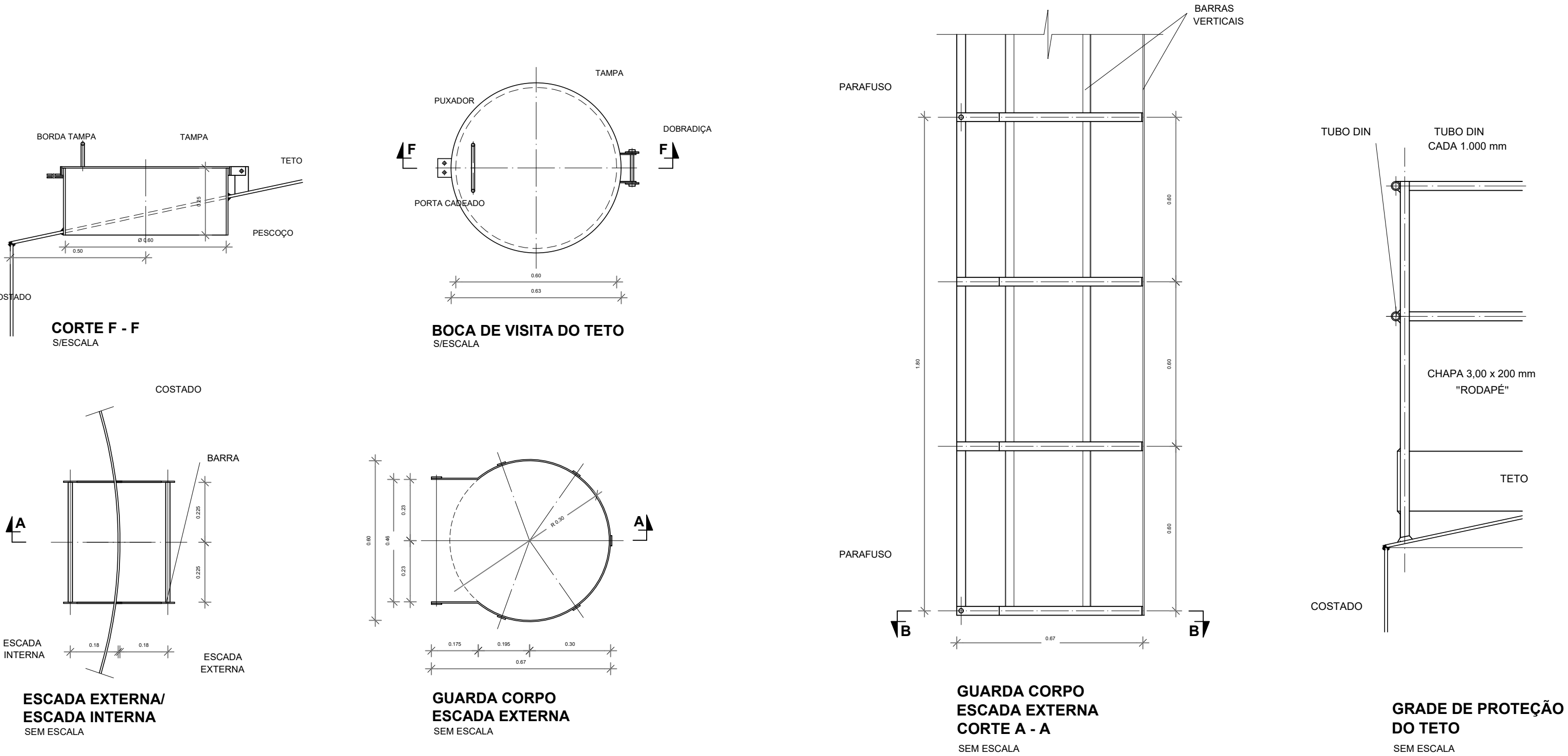

**MATERIAL:**

**ESTRUTURAL:** CHAPAS DE AÇO CARBONO PATINÁVEL DE ALTA RESISTÊNCIA ATÓXICAS, TOTALIZANDO 200 MICRÔMETROS DE ESPESURA SECA SENDO:

**SOLDAS:** INTERNAS E EXTERNAS, QUALIFICADAS NA NORMA AWS A 5.18, PARA PROCESSO SEMI-AUTOMÁTICO (SPOLDA MIG), E NA NORMA AWS A 5.1, PARA PROCESSO MANUAL (ELETRODO), UTILIZANDO ARAMES SÓLIDOS E COBREADOS.

**A. PINTURA INTERNA:**

- TINTAS ESPECIAIS COM ALTA PROTEÇÃO CONTRA CORROSÃO E ATÓXICAS, TOTALIZANDO 200 MICRÔMETROS DE ESPESURA SECA SENDO:

01 - PREPARAÇÃO DE SUPERFÍCIE: JATEAMENTO SAT JATO METAL BRANCO AS 3;

02 - ACABAMENTO: 02 DEMÃOS TOTALIZANDO 125 MICRÔMETROS DE ESPESURA SECA DE PRIMER EPOXY NA COR CINZA;

**A. PINTURA EXTERNA:**

- TINTAS ESPECIAIS COM ALTA PROTEÇÃO CONTRA CORROSÃO E ATÓXICAS, TOTALIZANDO 200 MICRÔMETROS DE ESPESURA SECA SENDO:

01 - PREPARAÇÃO DE SUPERFÍCIE: JATEAMENTO SAT JATO METAL BRANCO AS 3;

02 - ACABAMENTO: 02 DEMÃOS TOTALIZANDO 125 MICRÔMETROS DE ESPESURA SECA DE PRIMER EPOXY NA COR CINZA;

03 - ACABAMENTO: 01 DEMÃO 75 MICRÔMETROS, POLIURETANO NA COR CINZA.

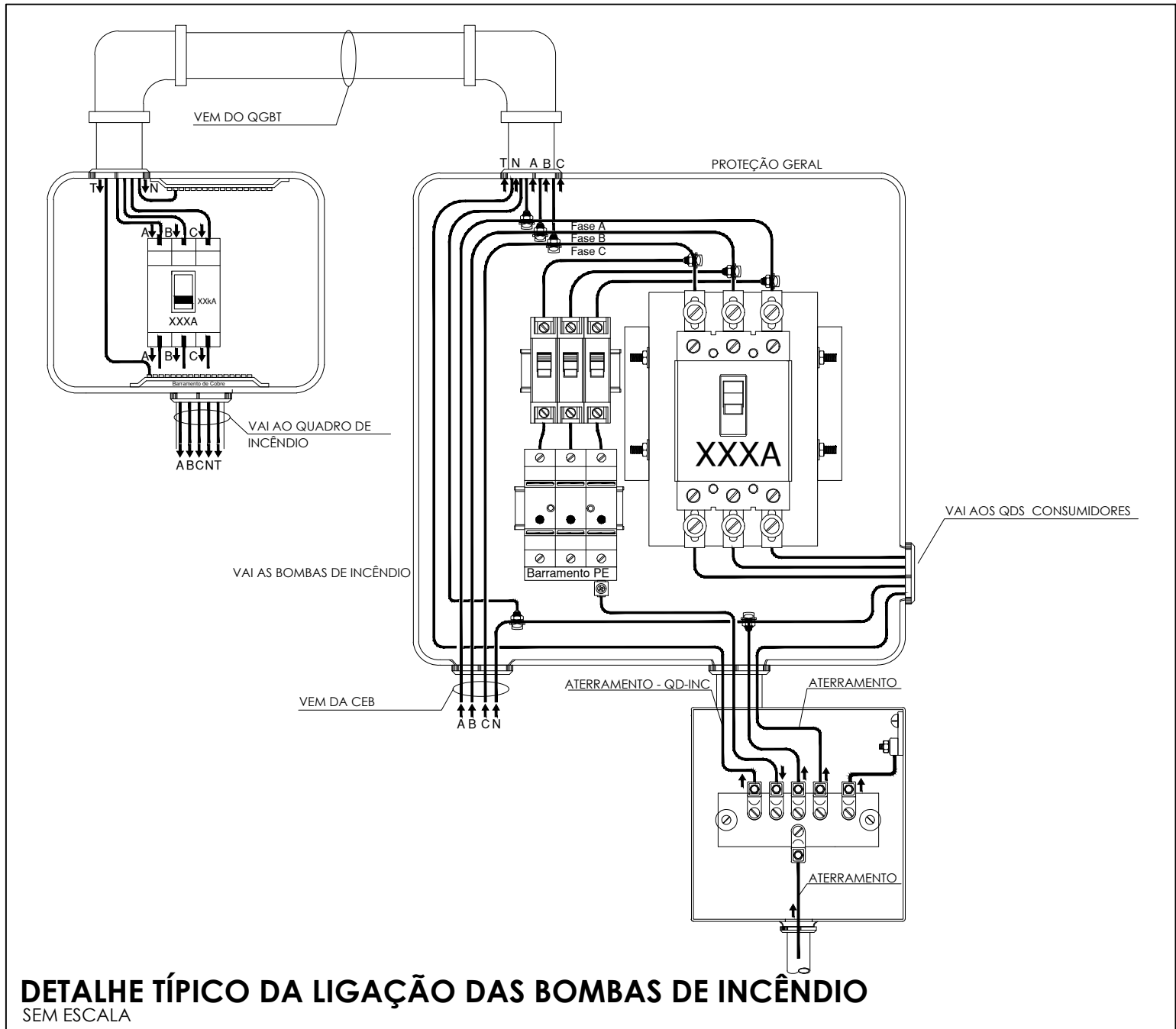

DETALHE TÍPICO DA LIGAÇÃO DAS BOMBAS DE INCÊNDIO  
SEM ESCALA

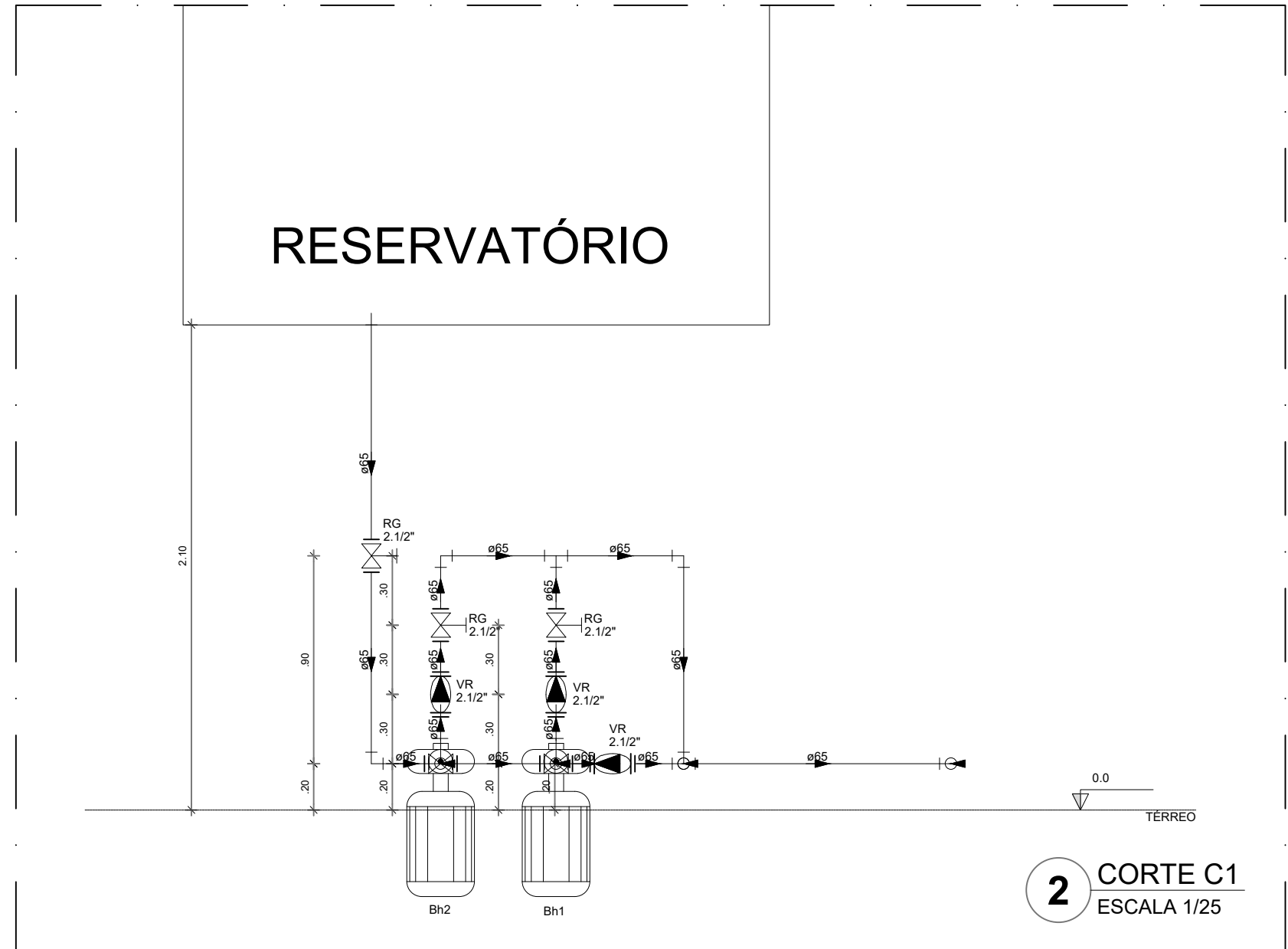

2 CORTE C1  
ESCALA 1/25

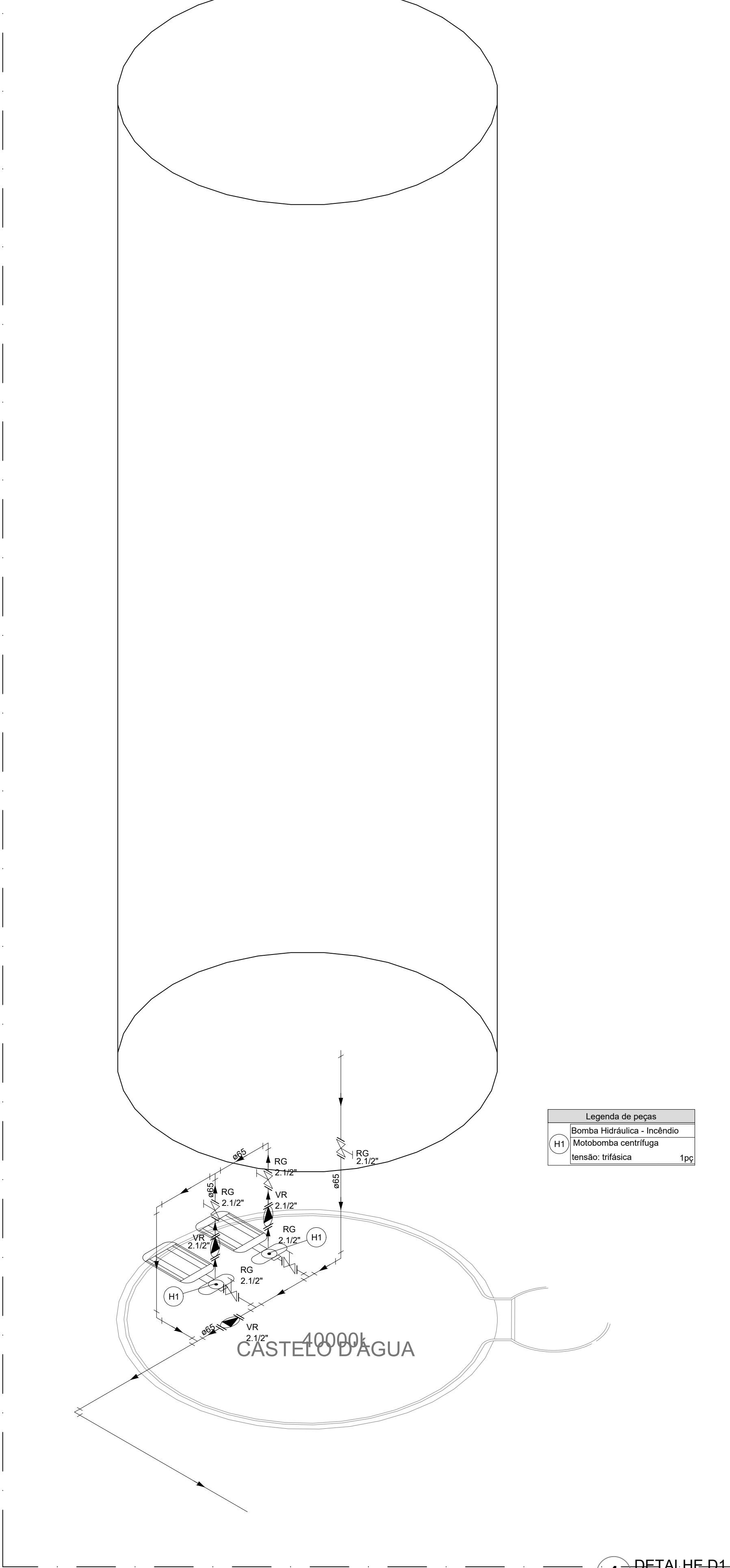
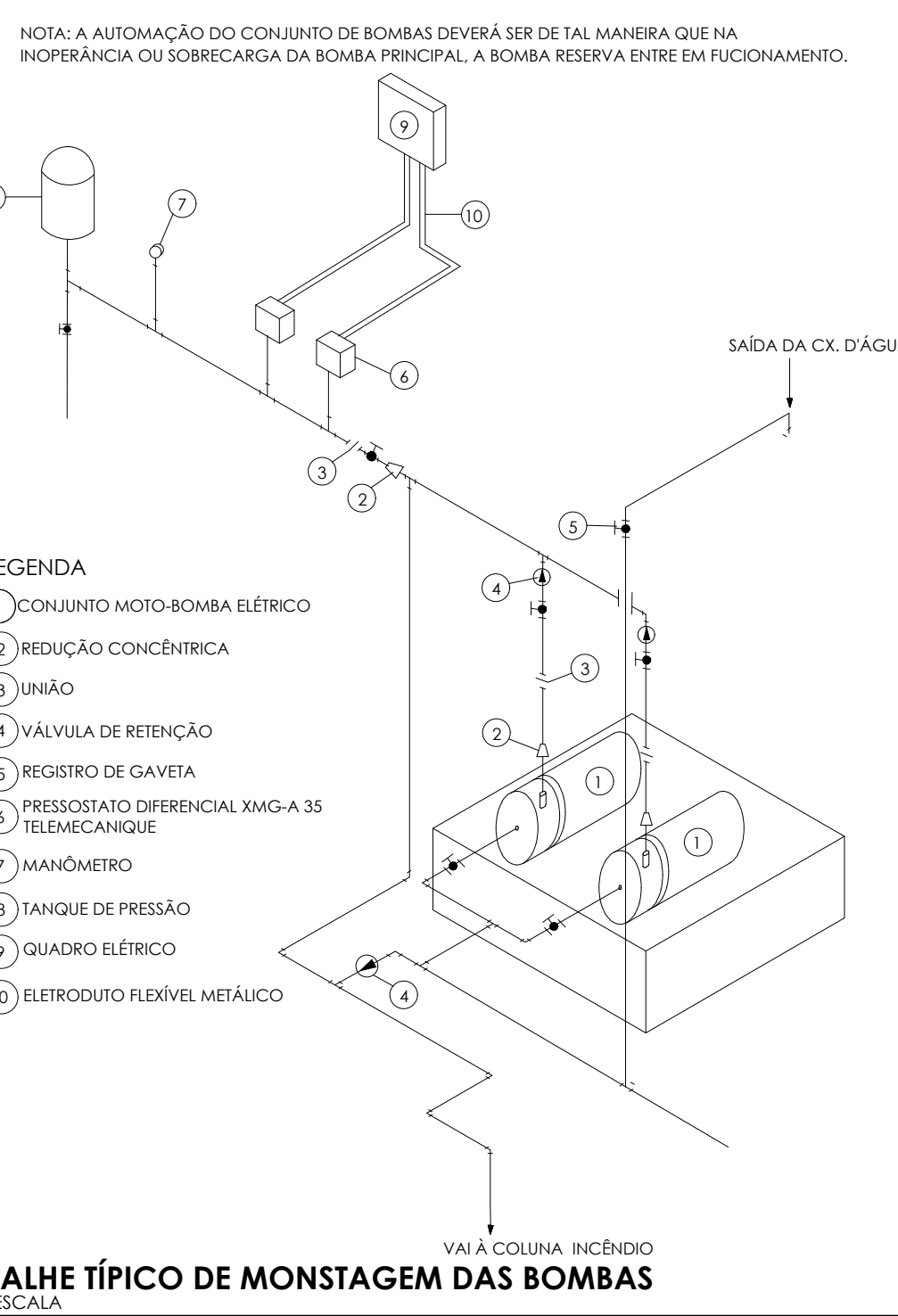

- NOTAS GERAIS:**
1. CONFERIR MEDIDAS EM OBRA
  2. MEDIDAS EM METRO, EXCETO QUANDO INDICADO
  3. AS COTAS PREVALECEM SOBRE O DESENHO
  4. ESTE PROJETO FOI DESENVOLVIDO A PARTIR DO PROJETO DE ARQUITETURA
  5. PARA QUALQUER DÚVIDAS E/OU DIVERGÊNCIAS SINALIZAR MENTALMENTE
- NOTAS ESPECÍFICAS:**
- NOTAS PROJETOS DAS INSTALAÇÕES DE COMBATE A INCÊNDIO E PÂNICO:**
1. TODOS OS SISTEMAS DE PROTEÇÃO CONTRA INCÊNDIO CITADOS NESTE PROJETO, DEVEM OBEDECER AOS PRAZOS E SERVIÇOS DE INSPEÇÃO E MANUTENÇÃO DESCRITOS EM NORMA TÉCNICA ESPECÍFICA DO CBM
  2. O PROJETO DEVE SER ADAPTADO PARA AS NORMATIVAS ESPECÍFICAS DO CBM DO LOCAL ONDE A EDIFICAÇÃO SERÁ CONSTRUÍDA.
  3. TODAS AS ALTERAÇÕES REALIZADAS POSTERIORMENTE NESTE PROJETO E DE INTERA RESPONSABILIDADE DO MUNICÍPIO.
- NOTAS ESPECÍFICAS (HORANTES MANGOTINHOS)**
1. O VOLUME DA RESERVA TÉCNICA DE HIDRANTES É DE 12.000 LITROS, DIMENSIONADO CONFORME NBR 13714.
  2. O JATO D'ÁGUA DEVE ATINGIR A UMA DISTÂNCIA MÍNIMA DE 10M (DEZ METROS), COM O ESQUAÇO NA POSIÇÃO HORIZONTAL A 1M (UM METRO) DE ALTURA.
  3. TODOS OS HIDRANTES SERÃO COM ESQUAÇO DO TIPO REGULÁVEL.
  4. A INSTALAÇÃO DOS HIDRANTES DEVE ESTAR ENTRE 1,30M (UM METRO E TRINTA CENTÍMETROS) E 1,50M (UM METRO E CINQUENTA CENTÍMETROS), MEDIDA DA FACE SUPERIOR DO PISO ACABADO AO EIXO HORIZONTAL DO REGISTRO DO HIDRANTE.
  5. A COTA DA SAÍDA DE ÁGUA PARA CONSUMO NO INTERIOR DO RESERVATÓRIO, DEVERÁ LEVAR EM CONTA O VOLUME DA RESERVA TÉCNICA DE INCÊNDIO.
  6. LUVAS DE EMERGENÇA NÃO PODEM SER UTILIZADAS EM REDES DE INCÊNDIO.
  7. REGISTROS E VÁLVULAS DEVEM POSSUIR MECANISMO DE FIOCAMENTO E ABERTURA QUE PERMITA A FÁCIL, CLARA E DIRETA VISUALIZAÇÃO DO SEU POSICIONAMENTO.
  8. REGISTROS E VÁLVULAS SERÃO CLASSE DE PRESSÃO MÍNIMA DE 15 PSI.
  9. REGISTROS, VÁLVULAS E EQUIPAMENTOS, MESMO QUANDO INSTALADOS NO TETO, DEVERÃO POSSUIR FÁCIL ACESSO E VISUALIZAÇÃO.
  10. ROSKAS DE TUBOS E CONEXÕES DEVEM SER COMPATÍVEIS ENTRE SI E COM OS COSSINETES E/OU MACHOS DA TARRAXA UTILIZADA.
  11. ROSKAS DEVEM TER ESTANQUEIDADE GARANTIDA COM PASTA DE VEDAÇÃO CRISTALIZADORA, TIPO DOX OU GAZULIN, ADICIONADA A FIBRA DE ALGODÃO OU CANHAMO.
  12. TUBULAÇÕES DE INCÊNDIO NÃO PODEM SER HIPOTETIZADAS ALGUMA SEREM EMBUTIDAS EM CONCRETO OU ALVENARIA. TUBULAÇÕES NÃO PODEM SER ENTERRADAS SEM A EXECUÇÃO DOS TESTES PREVISTOS NAS NORMAS BRASILEIRAS. TUBULAÇÕES QUE SOBREM MURADIAS DE ORÇÃO, QUANDO SUPORTADAS OU APOIADAS NA ESTRUTURA OU ANDAR SUBTERRÂNEAS, DEVERÃO SER DEVIDAMENTE ANCORADAS.
  13. TODA TUBULAÇÃO ENTERRADA DEVERÁ SER PROTEGIDA COM MATERIAL ANTICORROSIVO.
  14. TODA TUBULAÇÃO APARENTE DEVERÁ SER PINTADA NA COR VERMELHA.
  15. TODA TUBULAÇÃO DE COMBATE A INCÊNDIO SERÁ EM AÇO CARBONO.
  16. UNDES NÃO PODEM SER UTILIZADAS EM REDES DE INCÊNDIO, EXCETO NA INSTALAÇÃO DE EQUIPAMENTOS.
  17. A LOCALIZAÇÃO PRECISA DOS PONTOS DE ALARME, QUANDO EM PAREDES REVESTIDAS COM CERÂMICA, DEVE SER DETERMINADA NO LOCAL, EM FUNÇÃO DO CRUZAMENTO DAS JUNTAS DO REVESTIMENTO.
  18. A SUPORTAÇÃO DAS REDES DEVERÁ SER COORDENADA COM OS DESEJOS PROJETOS DE MODO A MINIMIZAR CUSTOS DE OBRA.
  19. AS CAIXAS DE SAÍDA DOS EQUIPAMENTOS, DEVEM SER INSTALADAS COM RECUE DE 90MM DA FACE EXTERNA DA PAREDE, PARA PERMITIR O DEBÍTITO ASENTAMENTO DAS PEÇAS.
  20. O FUNCIONAMENTO AUTOMÁTICO É INICIADO PELA SIMPLES ABERTURA DE QUALQUER PONTO DE HIDRANTE DA INSTALAÇÃO.
  21. AS BOMBAS PRINCIPAIS DEVEM ATINGIR PLENO REGIME EM APROXIMADAMENTE 30 SEGUNDOS APÓS A SUA PARTIDA.
  22. FOI PREVISTO UMA BOMBA PRINCIPAL E UMA RESERVA COM POTÊNCIA DE 6 CV CADA.

**CONTROLE DE REVISÕES**

Nº	DATA	DESCRIÇÃO
----	------	-----------

<b>PROPRIETÁRIO:</b>	
<b>ENDEREÇO:</b>	
<b>MUNICÍPIO - UF:</b>	

<b>PROPRIETÁRIO:</b>	
<b>RESP. TÉCNICO:</b>	CREA
<b>AUTOR DO PROJETO:</b>	CAU

<b>DLFO:</b>	CREA
	RA

<b>OBSERVAÇÕES:</b>	
---------------------	--

<b>ESCOLA 5 SALAS DE AULA - MODELO TÉRREO</b>	
<b>PROJETO DE INSTALAÇÕES</b>	

<b>COORDENAÇÃO:</b>	<b>PROJETO DE COMBATE A INCÊNDIO</b>	
<b>CGEST - Coordenação</b>	<b>DETALHES HIDRANTE</b>	
<b>Genal de Infraestrutura</b>	<b>DETALHE RESERVATÓRIO</b>	
<b>Educacional</b>		

<b>REVISÃO:</b>	<b>ESCALA:</b>	<b>FRANCA:</b>
<b>R.00</b>	<b>INDICADA</b>	<b>05/05</b>
<b>FORMATO:</b>	<b>DATA EMISSÃO:</b>	<b>ANO/2021</b>
<b>A0</b>		







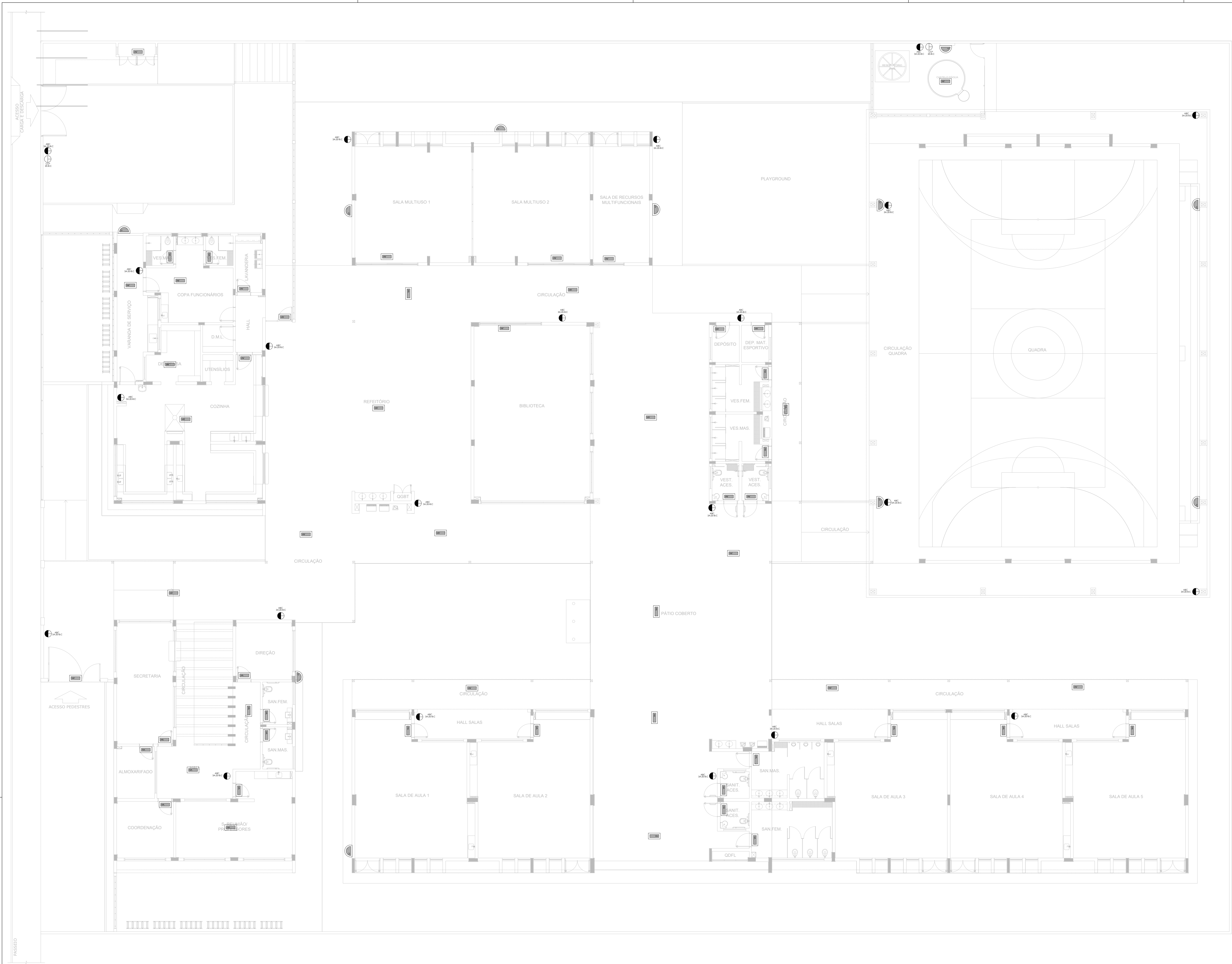

1 PLANTA BAIXA - TÉRREO  
ESCALA 1/100

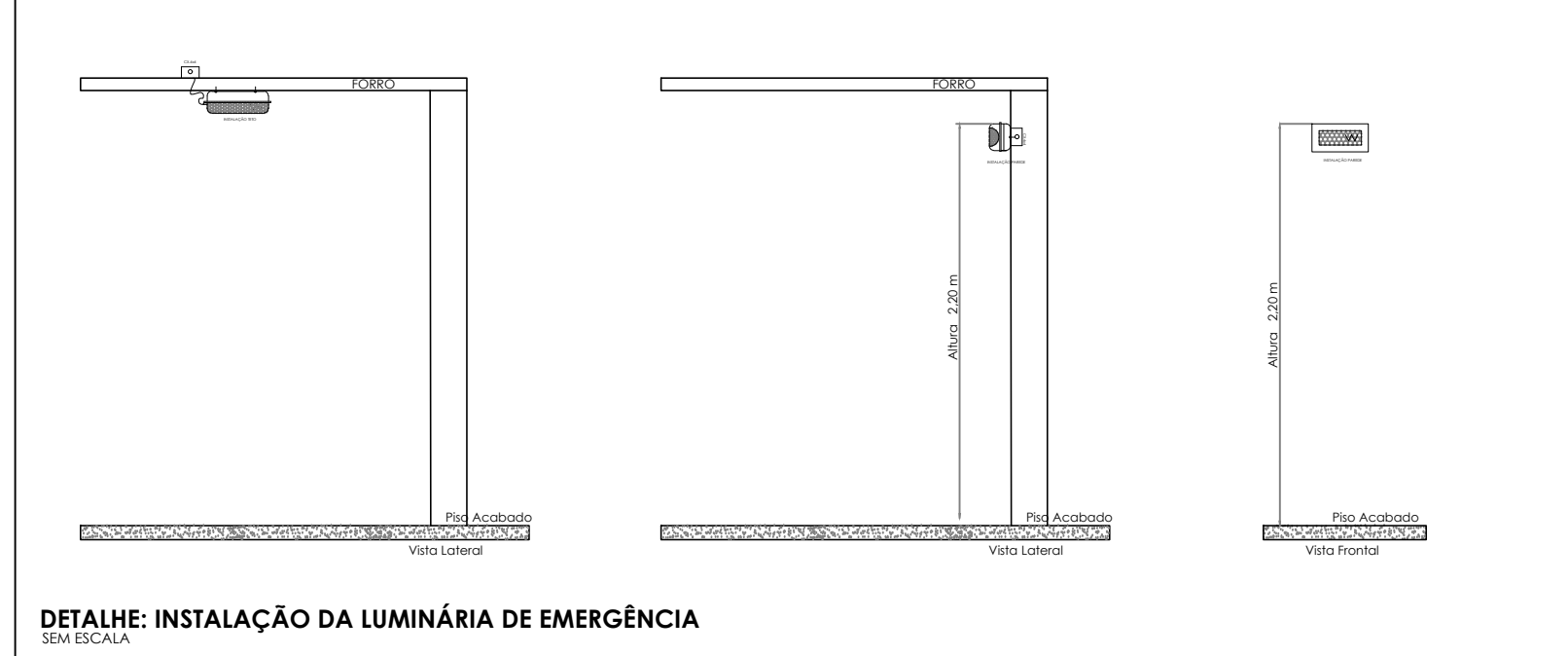
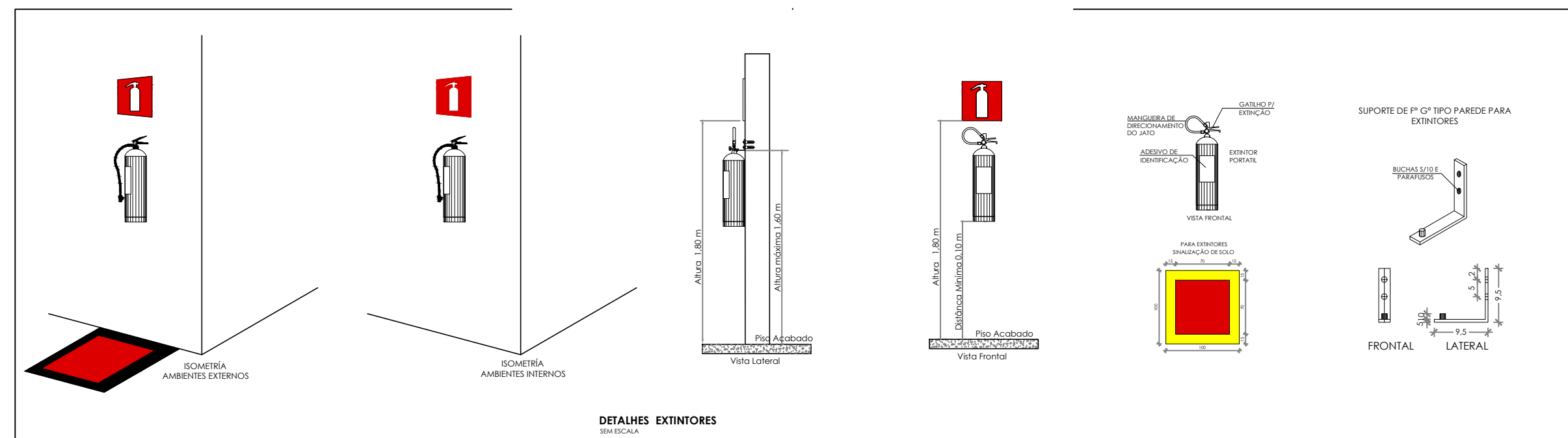

SÍMBOLOS GRÁFICOS - MEDIDAS DE SEGURANÇA	
SÍMBOLO	DESCRIÇÃO
	"BLOCO AUTÔNOMO DE ILUMINAÇÃO 30 LED, POTÊNCIA DE 2W, 220V, 100 LÚMENS, AUTONOMIA DE 6 HORAS, INSTALADO NO TETO"
	"BLOCO AUTÔNOMO DE ILUMINAÇÃO 30 LED, POTÊNCIA DE 2W, 220V, 100 LÚMENS, AUTONOMIA DE 6 HORAS, INSTALADO NA PAREDE H=1,80M"

SÍMBOLOS GRÁFICOS - MEDIDAS DE SEGURANÇA	
SÍMBOLO	DESCRIÇÃO
	EXTINTOR PORTÁTIO CARGA DE PÓ ABC 3A:20B:C 6KG
	EXTINTOR PORTÁTIO CARGA DE PÓ CO2 20B:C 6KG

- NOTAS GERAIS
1. CONFERIR MEDIDAS EM OBRA
  2. MEDIDAS EM METROS EXCETO QUANDO INDICADO
  3. AS COTAS PREVALECEM SOBRE O DESENHO
  4. ESTE PROJETO FOI DESENVOLVIDO A PARTIR DO PROJETO DE ARQUITETURA
  5. PARA QUALQUER DÚVIDAS E/OU DIVERGÊNCIAS SINALIZAR IMEDIATAMENTE
- NOTAS ESPECÍFICAS
- NOTAS PROJETOS DAS INSTALAÇÕES DE COMBATE A INCÊNDIO E PÂNICO:
1. TODOS OS SISTEMAS DE PROTEÇÃO CONTRA INCÊNDIO CITADOS NESTE PROJETO, DEVEM OBRIGATORIAMENTE ATENDER AOS PRAZOS E SERVIÇOS DE INSPEÇÃO E MANUTENÇÃO DESCRITOS EM NORMA TÉCNICA ESPECÍFICA DO CBM.
  2. O PROJETO DEVE SER ADAPTADO PARA AS NORMATIVAS ESPECÍFICAS DO CBM DO LOCAL ONDE A EDIFICAÇÃO SERÁ CONSTRUÍDA.
  3. TODAS AS ALTERAÇÕES REALIZADAS POSTERIORMENTE NESTE PROJETO E DE INTERA RESPONSABILIDADE DO MUNICÍPIO.
- NOTAS ESPECÍFICAS (EXTINTORES)
1. TODOS OS EXTINTORES DEVEM SER INSTALADOS ATENDENDO AS ESPECIFICAÇÕES DA NORMA.
  2. OS EXTINTORES PORTÁTEIS DEVEM SER INSTALADOS EM PAREDES, PLASES OU DIVISÓRIAS A ALTURA MÁXIMA DEVERÁ SER DE 1,60 M, MEDIDO DO PISO ACABADO ATÉ A SUA PARTE INFERIOR.
  3. É PERMITIDA A INSTALAÇÃO DE EXTINTORES SOBRE O PISO ACABADO, DESDE QUE PERMANEÇAM APOIADOS EM SUPORTES APROPRIADOS, COM ALTURA ENTRE 0,10 M E 0,30 M DO PISO.
  4. OS SUPORTES DE PISO DEVEM SER FIXADOS NO PISO ONDE FOREM INSTALADOS, DE TAL FORMA A EVITAR A REMOÇÃO, MESMO QUE TEMPORÁRIA, DO EXTINTOR DE INCÊNDIO, E DADOS FÍSICOS CAUSADOS POR CHOQUES MECÂNICOS, SENDO VEDADA A INSTALAÇÃO DO EXTINTOR DIRETAMENTE SOBRE O PISO.
  5. OS EXTINTORES PORTÁTEIS E SOBRE RODAS DEVEM SER SINALIZADOS DE ACORDO COM O QUE ESTABELECE A NORMA TÉCNICA ESPECÍFICA.
  6. CAPACIDADE EXTINTORA DOS PREVENTIVOS PORTÁTEIS:
  7. EXTINTOR DE ABC 6 KG 3A:20B:C
  8. EXTINTOR CO2 6KG 30B:C
  - 9.
- NOTAS ESPECÍFICAS (ILUMINAÇÃO DE EMERGÊNCIA)
1. O SISTEMA DE ILUMINAÇÃO DE EMERGÊNCIA E COMPOSTO POR BLOCOS AUTÔNOMOS.
  2. A COMUTACÃO E INSTALAÇÃO PARA O SISTEMA POR BLOCOS AUTÔNOMOS.
  3. A INSTALAÇÃO DAS LUMINÁRIAS DEVE ESTAR DE ACORDO COM AS NORMAS.
  4. AS LUMINÁRIAS SERÃO DO TIPO BLOCOS AUTÔNOMOS.
  5. NÃO SERÃO UTILIZADOS PROJETORES OU PARAFUSOS QUE PROVOQUEM OFUSCAMENTO EM ESCADAS OU QUALQUER OUTRA ÁREA DA EDIFICAÇÃO.
  6. AS LUMINÁRIAS DE EMERGÊNCIA UTILIZADAS EM LOCAIS PLANOS SERÃO DE NO MÍNIMO 3 LUX E 5 LUX EM LOCAIS COM DESNÍVEL.
  7. A ALTURA DE INSTALAÇÃO, QUANDO NA PAREDE SERÃO INSTALADAS A UMA ALTURA DE 1,80M DO PISO, PODENDO TAMBÉM SER INSTALADAS NO TETO.
  8. POTÊNCIA (WATT) LUMINÁRIA 2W (OU EQUIVALENTE).
  9. TENSÃO DE ALIMENTAÇÃO: 220V
  10. TEMPO DE AUTONOMIA: NO MÍNIMO 03 HORAS.
  - 11.

CONTROLE DE REVISÕES			
Nº	DATA	DESCRIÇÃO	
<div><div><div>FNE</div><div>Fundo Nacional de Desenvolvimento da Educação</div></div></div>		MINISTÉRIO DA EDUCAÇÃO	
PROJETO PADRÃO - FNDE			
PROPRIETÁRIO :			
ENDEREÇO:			
MUNICÍPIO - UF:			
PROPRIETÁRIO			
RESP. TÉCNICO		CREA	
AUTOR DO PROJETO		CAU	
DLFO		CREA	
		RA	
OBSERVAÇÕES:			
ESCOLA 5 SALAS DE AULA - MODELO TÉRREO			
PROJETO DE INSTALAÇÕES			
COORDENAÇÃO CGEST - Coordenação Geral de Infraestrutura Educatonal	PROJETO DE COMBATE A INCÊNDIO ILUMINAÇÃO DE EMERGÊNCIA EXTINTOR		HIN
FORMATO A3	REVISÃO R.00	ESCALA INDICADA DATA EMISSÃO JAN/2021	PRIMÁRIA 02/05



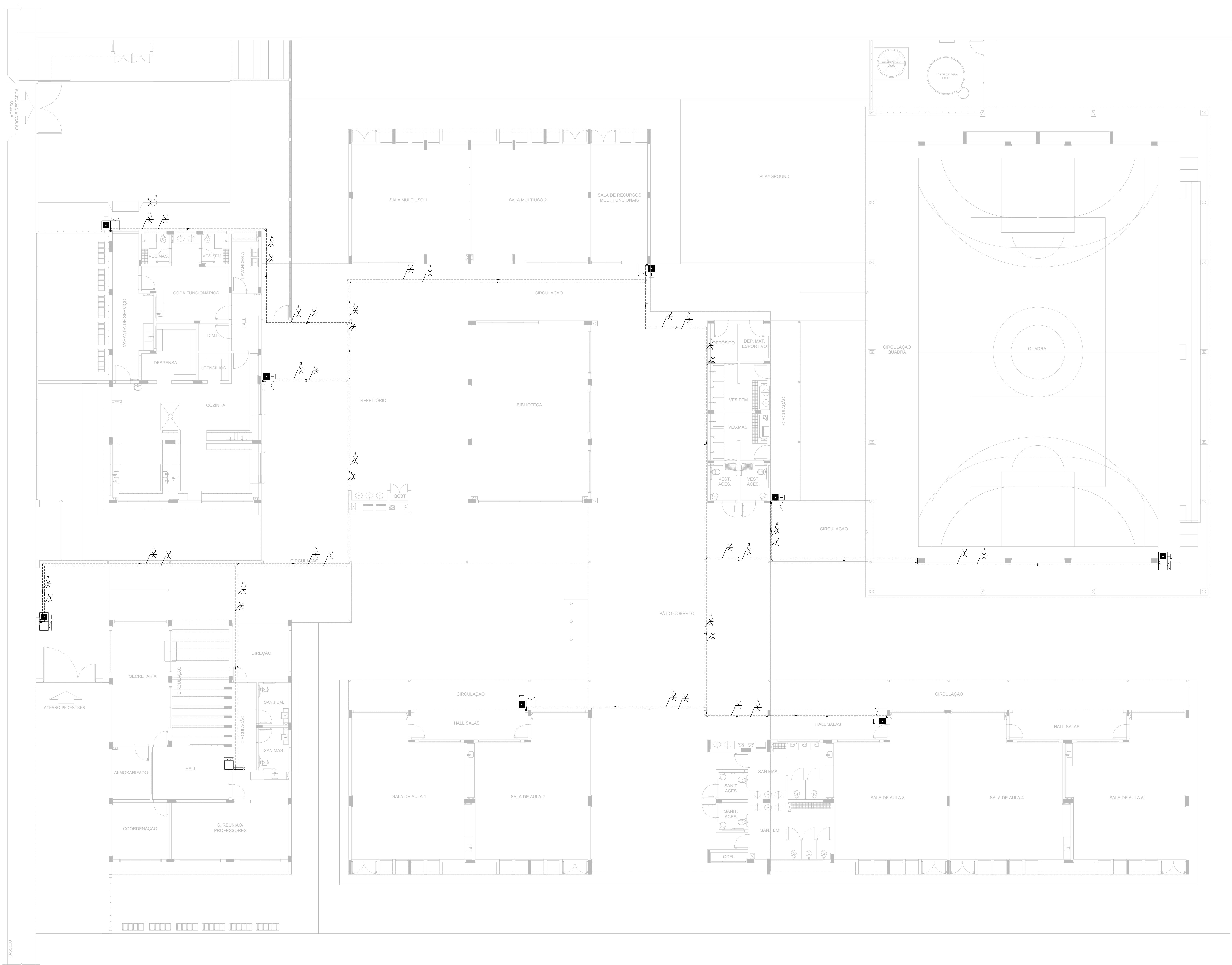

1 PLANTA BAIXA - TÉRREO  
ESCALA 1/100

NOTAS GERAIS:

1. CONFERIR MEDIDAS EM OBRA.
2. MEDIDAS EM METRO, EXCETO QUANDO INDICADO.
3. AS COTAS PREVALECEM SOBRE O DESENHO.
4. ESTE PROJETO FOI DESENVOLVIDO A PARTIR DO PROJETO DE ARQUITETURA.
5. PARA QUALQUER DÚVIDAS OU DIVERGÊNCIAS SINALIZAR IMEDIATAMENTE.

NOTAS ESPECÍFICAS:

NOTAS PROJETOS DAS INSTALAÇÕES DE COMBATE A INCÊNDIO E PÂNICO:

1. TODOS OS SISTEMAS DE PROTEÇÃO CONTRA INCÊNDIO CITADOS NESTE PROJETO, DEVEM OBEDECER AOS PRAZOS E SERVIÇOS DE INSTALAÇÃO E MANUTENÇÃO DESCRITOS EM NORMA TÉCNICA ESPECÍFICA DO CBM.
2. O PROJETO DEVE SER ADAPTADO PARA AS NORMATIVAS ESPECÍFICAS DO CBM DO LOCAL ONDE A EDIFICAÇÃO SERÁ CONSTRUÍDA.
3. TODAS AS ALTERAÇÕES REALIZADAS POSTERIORMENTE NESTE PROJETO É DE INTERA RESPONSABILIDADE NO MUNICÍPIO.

NOTAS ESPECÍFICAS: (SISTEMA DE ALARME)

1. OS ACIONADORES MANUAIS SERÃO INSTALADOS A UMA ALTURA ENTRE 0,90 M E 1,35 M, EM RELAÇÃO AO PISO ACABADO.
2. OS AVISADORES SONOROS SERÃO COTADOS ENTRE 2,20 M E 3,50 M DO PISO ACABADO, DE FORMA QUE SEJAM AUDÍVEIS EM TODA A EDIFICAÇÃO E NÃO IMPONHA A COMUNICAÇÃO VERBAL.
3. OS AVISADORES SERÃO DOTADOS DE TRAVA MECÂNICA ATIVADA IMPEDINDO O ROUBO DO EQUIPAMENTO.
4. A CENTRAL DE ALARME DEVERÁ SER INSTALADA A UMA ALTURA ENTRE 1,40M - 1,60M.
5. DEVERÁ SER INSTALADA 01(UMA) CENTRAL DE ALARME DE DETECÇÃO DE INCÊNDIO NA HALL.
6. A CENTRAL DE ALARME E DETECÇÃO DE INCÊNDIO DEVERÁ TER TECNOLOGIA ANALÓGICO-DIGITAL.
7. A CENTRAL DE ALARME SERÁ DO TIPO ENDEREÇÁVEL.
8. OS ACIONADORES E AVISADORES SERÃO DO TIPO ENDEREÇÁVEIS.
9. O SISTEMA SERÁ CLASSE "T".
10. TODA CASA DE PASSAGEM NÃO INDICADA SERÁ DE 10X10CM.
11. DEVERÁ SER DEIXADA FOLHA DE NO MÍNIMO 30 CM DOS FIOS DENTRO DAS CAIXAS DE PASSAGEM PARA FACILITAR A MONTAGEM E A MANUTENÇÃO.

SÍMBOLOS GRÁFICOS - MEDIDAS DE SEGURANÇA	
SÍMBOLO	DESCRIÇÃO
	ALARME DE ACIONAMENTO MANUAL
	AVISADOR TIPO SIRENE
	CENTRAL DE ALARME
	TUBULAÇÃO DE ALARME
	CABO DE ALIMENTAÇÃO DAS SIRENES
	CABO DE BUNDADO DE COMUNICAÇÃO PARA ACIONADORES E SIRENES

Nº	DATA	DESCRIÇÃO
----	------	-----------



Fundo Nacional  
de Desenvolvimento  
da Educação

MINISTÉRIO DA  
EDUCAÇÃO

PROJETO PADRÃO - FNDE

PROPRIETÁRIO: \_\_\_\_\_

ENDEREÇO: \_\_\_\_\_

MUNICÍPIO - UF: \_\_\_\_\_

PROPRIETÁRIO: \_\_\_\_\_

RESP. TÉCNICO: \_\_\_\_\_ CREA: \_\_\_\_\_

AUTOR DO PROJETO: \_\_\_\_\_ CAU: \_\_\_\_\_

DLFO: \_\_\_\_\_ CREA: \_\_\_\_\_

RA: \_\_\_\_\_

OBSERVAÇÕES: \_\_\_\_\_

ESCOLA 5 SALAS DE AULA - MODELO TÉRREO			
PROJETO DE INSTALAÇÕES			
COORDENAÇÃO CGEST - Coordenação Geral de Infraestrutura Educatonal	PROJETO DE COMBATE A INCÊNDIO ALARME MANUAL		HIN
FORMATO: A0	REVISÃO: R.00	ESCALA: INDICADA DATA EMISSÃO: JAN/2021	PRANCHAS: 03/05



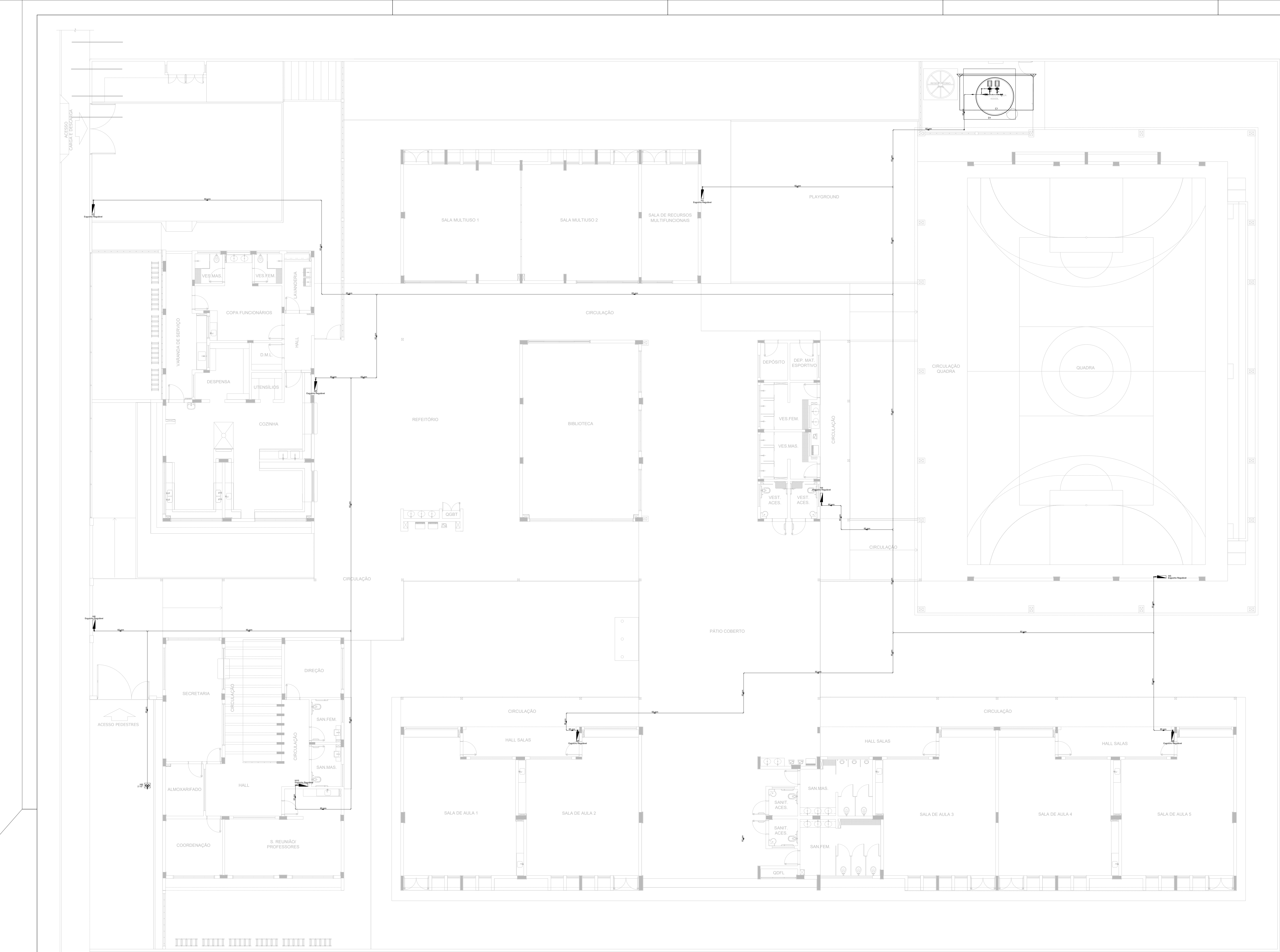

1 PLANTA BAIXA - TÉRREO  
ESCALA 1/100

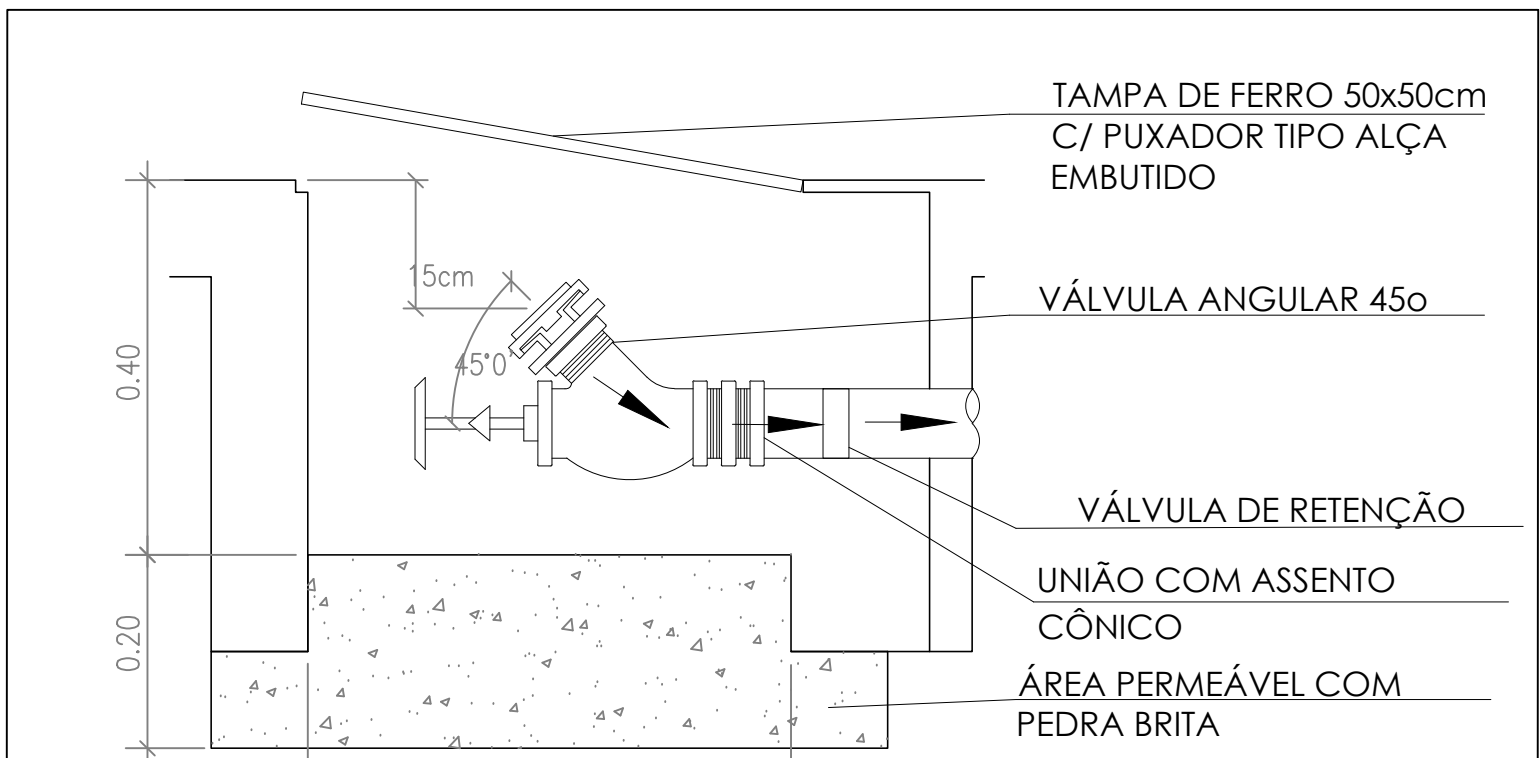

DETALHE REGISTRO DE PASSEIO  
SEM ESCALA

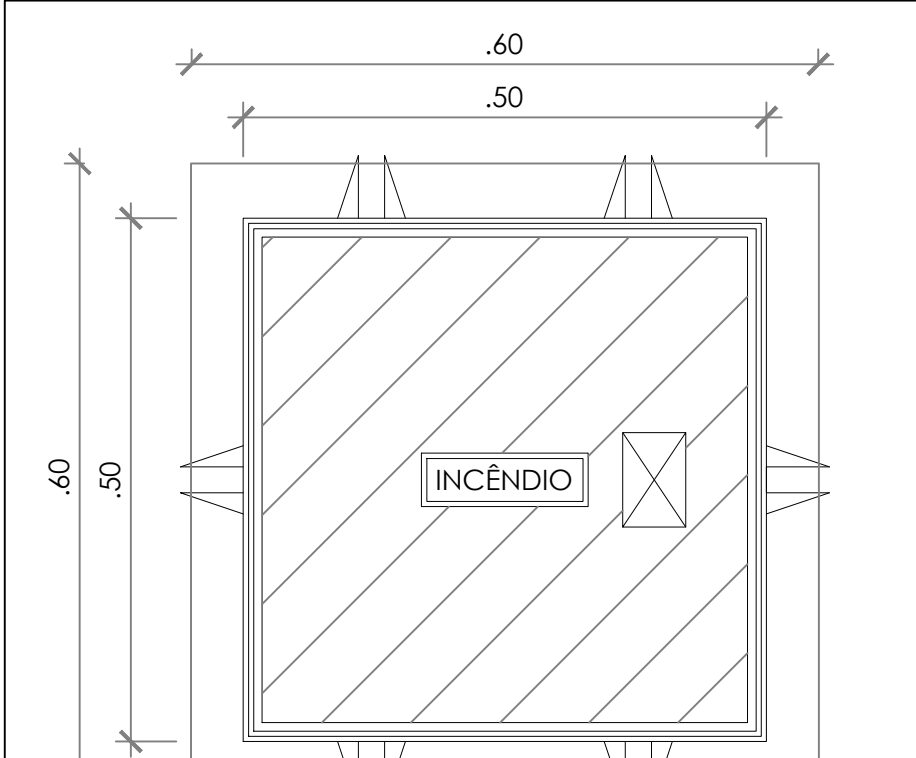

DETALHE TAMPA REGISTRO DE PASSEIO  
SEM ESCALA

- NOTAS GERAIS:
1. CONFERIR MEDIDAS EM OBRA.
  2. MEDIDAS EM METRO, EXCETO QUANDO INDICADO.
  3. AS COTAS PREVAILERÃO SOBRE O DESENHO.
  4. ESTE PROJETO FOI DESENVOLVIDO A PARTIR DO PROJETO DE ARQUITETURA.
  5. PARA OBTENÇÃO DAS COTAS E/OU DIVERGÊNCIAS ANALIZAR IMEDIATAMENTE.

- NOTAS ESPECÍFICAS:
- NOTAS PROJETOS DAS INSTALAÇÕES DE COMBATE A INCÊNDIO E PÂNCO:
1. TODOS OS SISTEMAS DE PROTEÇÃO CONTRA INCÊNDIO CITADOS NESTE PROJETO, DEVEM OBEDECER AOS PRAZOS E SERVIÇOS DE INSPEÇÃO E MANUTENÇÃO DESCRITOS EM NORMA TÉCNICA ESPECÍFICA DO CBM.
  2. O PROJETO DEVE SER ADAPTADO PARA AS NORMATIVAS ESPECÍFICAS DO CBM DO LOCAL, ONDE A EDIFICAÇÃO SERÁ CONSTRUÍDA.
  3. TODAS AS ALTERAÇÕES REALIZADAS POSTERIORMENTE, NESTE PROJETO, É DE INTEIRA RESPONSABILIDADE DO MUNICÍPIO.
- NOTAS ESPECÍFICAS: (HIDRANTES MANGOTINHOS)
1. O VOLUME DA RESERVA TÉCNICA DE HIDRANTES E DE 12.000 LITROS, DIMENSIONADO CONFORME NBR 13774.
  2. O JATO D'ÁGUA, DEVE ATINGIR A UMA DISTÂNCIA MÍNIMA DE 10M (DEZ METROS), COM O ESQUÍCHO NA POSIÇÃO HORIZONTAL A 1M (UM METRO) DE ALTURA.
  3. TODOS OS HIDRANTES SERÃO COM ESQUÍCHO DO TIPO REGULÁVEL.
  4. A INSTALAÇÃO DOS HIDRANTES DEVE ESTAR ENTRE 3,30M (UM METRO E TRINTA CENTÍMETROS) E 1,50M (UM METRO E CINQUENTA CENTÍMETROS), MEDIDA DA FACE SUPERIOR DO PISO ACABADO AO EIXO HORIZONTAL DO REGISTRO DO HIDRANTE.
  5. A COTA DA SAÍDA DE ÁGUA PARA CONSUMO NO INTERIOR DO RESERVATÓRIO, DEVERÁ LEVAR EM CONTA O VOLUME DA RESERVA TÉCNICA DE INCÊNDIO.
  6. LIXAS DE EMENDA NÃO PODEM SER UTILIZADAS EM REDES DE INCÊNDIO.
  7. REGISTROS E VÁLVULAS, DEVEM POSSUIR MECANISMO DE FECHAMENTO E ABERTURA QUE PERMITA A FÁCIL, CLARA E DIRETA VISUALIZAÇÃO DO SEU POSICIONAMENTO.
  8. REGISTROS E VÁLVULAS, SERÃO CLASSE DE PRESSÃO MÍNIMA DE 125 PSI.
  9. REGISTROS, VÁLVULAS E EQUIPAMENTOS, NEMO QUANDO INSTALADOS NO TETO, DEVERÃO POSSUIR FÁCIL ACESSO E VISUALIZAÇÃO.
  10. ROSCAS DE TUBOS E CONEXÕES DEVEM SER COMPATIVES ENTRE SI E COM OS COSSINETES E/OU MACHOS DA TARRAXA UTILIZADA.
  11. ROSCAS DEVEM TER ESTANQUEIDADE GARANTIDA COM PASTA DE VEDAÇÃO CRISTALIZADORA, TIPO DOX OU GAZULIN, ADICIONADAS A FIBRA DE ALGODÃO OU CÂNHAMO.
  12. TUBULAÇÕES DE INCÊNDIO NÃO PODEM SER PROTEGIDAS ALGUMA, SEREM EMBUTIDAS EM CONCRETO OU ALVENARIA. TUBULAÇÕES NÃO PODEM SER ENTERRADAS SEM A EXECUÇÃO DOS TESTES PREVISTOS NAS NORMAS BRASILEIRAS. TUBULAÇÕES QUE SOFREM MUDANÇAS DE DIREÇÃO, QUANDO SUPORTADAS DO APOIADAS NA ESTRUTURA DO ANDAR SUBTERRÂNEAS, DEVERÃO SER DEVIDAMENTE ANCORADAS.
  13. TODA TUBULAÇÃO ENTERRADA, DEVERÁ SER PROTEGIDA COM MATERIAL ANTI-CORROSIVO.
  14. TODA TUBULAÇÃO APARENTE DEVERÁ SER PINTADA NA COR VERMELHA.
  15. TODA TUBULAÇÃO DE COMBATE A INCÊNDIO SERÁ EM AÇO CARBONADO.
  16. UNIDES NÃO PODEM SER UTILIZADAS EM REDES DE INCÊNDIO, EXCETO NA INSTALAÇÃO DE EQUIPAMENTOS.
  17. A LOCALIZAÇÃO PRECISA DOS PONTOS DE ALARME, QUANDO EM PAREDES REVESTIDAS COM CERÂMICA, DEVE SER DETERMINADA NO LOCAL, EM FUNÇÃO DO CUIDAMENTO DAS JUNTAS DO REVESTIMENTO.
  18. A SUPORTAÇÃO DAS REDES, DEVERÁ SER COORDENADA COM OS DEMAIS PROJETOS DE MODO A MINIMIZAR CUSTOS DE OBRA.
  19. AS CAIXAS DE SAÍDA DOS EQUIPAMENTOS, DEVEM SER INSTALADAS COM RECULO DE 8MM DA FACE EXTERNA DA PAREDE, PARA PERMITIR O DEVIDO ASENTAMENTO DAS PEÇAS.
  20. O FUNCIONAMENTO AUTOMÁTICO É INICIADO PELA SIMPLES ABERTURA DE QUALQUER PONTO DE HIDRANTE DA INSTALAÇÃO.
  21. AS BOMBAS PRINCIPAIS DEVEM ATINGIR PLENO REGIME EM APROXIMADAMENTE 30 SEGUNDOS APÓS A SUA PARTIDA.
  22. FOI PREVISTO UMA BOMBA PRINCIPAL E UMA RESERVA COM POTÊNCIA DE 5 CV CADA.

SÍMBOLOS GRÁFICOS - MEDIDAS DE SEGURANÇA  
(NORMA TÉCNICA nº 12/ 2015 - CBMDF)

SÍMBOLO	DESCRIÇÃO
	BOMBA PARA INCÊNDIO
	HIDRANTE DE PAREDE
	TUBULAÇÃO HIDRANTE
	HIDRANTE DE RECALQUE



PISO ACABADO  
DETALHE ABRIGO HIDRANTES E MAGUEIRAS  
SEM ESCALA

CONTROLE DE REVISÕES

Nº	DATA	DESCRIÇÃO
<div><div></div><div><div>Ministério da</div><div>Educação</div></div></div>		
PROJETO PADRÃO - FNE		
PROPRIETÁRIO :		
ENDEREÇO:		
MUNICÍPIO - UF:		
PROPRIETÁRIO		
RESP. TÉCNICO		
AUTOR DO PROJETO		
DLFO	CREA	
	RA	
OBSERVAÇÕES:		

ESCOLA 5 SALAS DE AULA - MODELO TÉRREO  
PROJETO DE INSTALAÇÕES

COORDENAÇÃO CGEST - Coordenação Geral de Infraestrutura Educatonal	PROJETO DE COMBATE A INCÊNDIO HIDRANTES		HIN
	REVISÃO R.00	ESCALA INDICADA	PRANCHAS
FORMATO A0	DATA EMISSÃO JAN/2021	04/05	